Verband Kynologie Ausbildungen Schweiz
Verband anerkannter Ausbildungsorganisationen in der Kynologie
Präsident: René Rudin, im Schleedorn 8, 4224 Nenzlingen
Tel: 061 741 13 42; rene.rudin@vkas.ch
www.verband-kynologie-ausbildungen.ch

Nenzlingen, 25.4.2020

Schutzkonzept «Covid-19»

Für Anbieter von Kursen für Hunde und Hundeführer

Anbieter, die keine Mitgliedschaft der Teilnehmer vorschreiben.
(Änderungen aufgrund behördlicher Anordnung bleiben vorbehalten)

.

Autor: Verband Kynologie Ausbildungen Schweiz (VKAS)

Geltungsbereich Extern, national
Aktuelle Version V02.RR
Ausgabedatum 25.04.20
Beschreibung Finale Version

NATIONALES
HUNDEHALTER
BREVET
Brevet National Propriétaire De Chien
Brevetto Nazionale Proprietario Del Cane
VERBAND KYNOLOGIE AUSBILDUNGEN SCHWEIZ VKAS

Verband Kynologie Ausbildungen Schweiz
Verband anerkannter Ausbildungsorganisationen in der Kynologie
Präsident: René Rudin, im Schleedorn 8, 4224 Nenzlingen
Tel: 061 741 13 42; rene.rudin@vkas.ch
www.verband-kynologie-ausbildungen.ch

SCHUTZKONZEPT FÜR ANBIETER VON HUNDEKURSEN BETR. COVID 19

Ziel und Zweck des Dokumentes

Das vorliegende Konzept gibt den Anbietern von Hundekursen Vorgaben zur Ausübung ihrer Tätigkeit ab. Die Ausübung der Tätigkeit soll die Ausbreitung des Corona-Virus verhindern oder eindämmen und den Schutz der Gesundheit von Mitarbeitenden und Kunden sowie der besonders gefährdeten Personen gewährleisten. Das von der Arbeitsgruppe des BAG / SECO entwickelte Schutzkonzept wurde vom VKAS auf die Bedürfnisse der Anbietern von Hundekursen adaptiert.

Das Schutzkonzept wird den Mitarbeitern erklärt. Die besonders gefährdeten Mitarbeiter werden über ihre Rechte und Schutzmassnahmen im Unternehmen informiert.

Version: 22. April 2020 BAG/SECO

S	**S** steht für Substitution, was im Falle von COVID-19 nur durch genügend Distanz möglich ist (z.B. Homeoffice).	
T	**T** sind technische Massnahmen (z. B. Acrylglas, getrennte Arbeitsplätze, etc.).	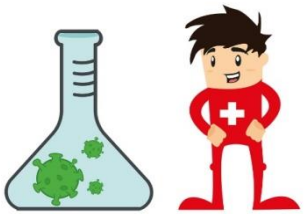
O	**O** sind organisatorische Massnahmen (z. B. getrennte Teams, veränderte Schichtplanung).	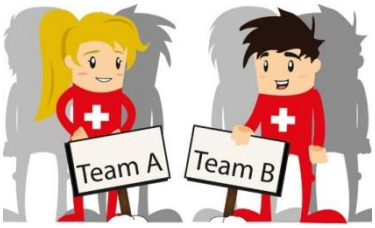
P	**P** steht für persönliche Schutzmassnahmen (z. B. Hygienemasken, Handschuhe, etc.).	

Verband Kynologie Ausbildungen Schweiz
Verband anerkannter Ausbildungsorganisationen in der Kynologie
Präsident: René Rudin, im Schleedorn 8, 4224 Nenzlingen
Tel: 061 741 13 42; rene.rudin@vkas.ch
www.verband-kynologie-ausbildungen.ch

1. HÄNDEHYGIENE

Massnahmen
• Alle Personen reinigen sich regelmässig die Hände.
• Die Begrüssung erfolgt ohne Handschlag.
• Die Teilnehmer berühren keinen fremden Hund.
• Nach jeder Übungsstunde reinigt die Übungsleitung ihre Hände.

2. DISTANZ HALTEN

Massnahmen
• Die Übungsleitung gestaltet die Übungen so, dass die 2 m Distanz eingehalten werden können.
• Die Teilnehmer untereinander halten 2 m Distanz zueinander.
• Es ist immer nur ein Hund abgeleint. Ausnahmen bei Welpenstunden (Sozialkontakt Hunde)

2 a) ARBEIT MIT UNVERMEIDBARER DISTANZ UNTER 2m

Massnahmen
• Bei Eskalationen darf durch die Übungsleitung die 2 m kurzfristig unterschritten werden.

3. REINIGUNG

Massnahmen
• Nach jeder Übungsstunde wird die Toilettenanlage (wenn benützt) desinfiziert.
• Nach jeder Übungsstunde werden Türgriffe, etc. desinfiziert.
• Die Einweghand- sowie die Reinigungstücher sind täglich zu entsorgen.

4. BESONDERS GEFÄHRDETE PERSONEN

Massnahmen
• Die Übungsleitung kann sich mit Gesichtsmasken und/oder Gesichtsvisier schützen.

5. COVID-19-ERKRANKTE AM ARBEITSPLATZ

Massnahmen
• Personen mit Krankheitssymptomen dürfen an den Übungsstunden nicht teilnehmen.

6. BESONDERE ARBEITSSITUATIONEN

Massnahmen
• Teilnehmer können sich mit Gesichtsmasken oder Gesichtsvisier schützen. (Beschaffung durch Teilnehmer).
• Jeder Teilnehmer verwendet die eigenen Motivationsgegenstände.
• Bei Trainingshallen ist mindestens 4 mal pro Tag für ca. 10 Min. zu lüften

Verband Kynologie Ausbildungen Schweiz
Verband anerkannter Ausbildungsorganisationen in der Kynologie
Präsident: René Rudin, im Schleedorn 8, 4224 Nenzlingen
Tel: 061 741 13 42; rene.rudin@vkas.ch
www.verband-kynologie-ausbildungen.ch

7. INFORMATION

Massnahmen
• Allen Teilnehmern wird dieses Schutzkonzept per Mail vorgängig zugestellt.
• Das vorliegende Schutzkonzept wird zusätzlich am Eingang zum Trainingsgelände ausgehängt.

8. MANAGEMENT

Massnahmen
• Die Einteilung der Gruppen erfolgt im Vorfeld durch die Leitung. Aufgebot per Mail.
• Vor Übungsbeginn erläutert die Übungsleitung jeweils die Fixpunkte dieses Reglements.
• Auf der Toilettenanlage ist eine Protokollliste mit Zeitangabe betr. Desinfektion zu führen.
• Der Anbieter führt pro Übungsstunde eine Teilnehmerliste mit Name, Adresse und Tel-.Nr..

ANDERE SCHUTZMASSNAHMEN

Massnahmen (können nach Lockerungen des BAG angepasst werden)
• Die Zahl der Anwesenden darf die Zahl 5 nicht überschreiten.
• Die Übungsstunden werden ausschliesslich auf dem Areal der Hundeschule durchgeführt.
• Aufenthaltsräume sind generell geschlossen.
• Es werden keine Getränke, etc. angeboten.
• Die 2 m Distanz sind auch bei der An- und Wegfahrt zur Übungsstunde einzuhalten.

ABSCHLUSS

Dieses Dokument wurde auf Grund einer Branchenlösung erstellt: ☒ Ja ☐ Nein

Dieses Dokument wurde allen Mitarbeitern und Teilnehmern übermittelt und erläutert.

Kursanbieter/Hundeschule:

Adresse:

Verantwortliche Person:

Telefon: E-Mail:

Datum: Unterschrift: